

## **ARRETE DE VOIRIE PORTANT PERMISSION DE VOIRIE**

LE MAIRE,

VU la demande en date du 21/11/2025 par laquelle ARES TP domicilié 121 rue Mathieu De Dombasle – 38260 – tél. 04 74 79 98 92 – arestp@orange.fr  
38260 La Côte St André pour BIEVRE ISERE COMMUNAUTE  
**Représenté M. PARADIS Eric**

 06 25 62 41 03

Mail : bievre-isere-communaute-d@demat.sogelink.fr

Pour le branchement d'eau potable, chemin de cul de bœuf – 38440 BEAUVOIR-DE-MARC  
Demande l'autorisation pour la réalisation de travaux sur le domaine public, voie communale  
«chemin de cul de bœuf », sur la commune de **Beauvoir-de-Marc**,

VU le code de la voirie routière et notamment les articles L113-2, L113-3, L113-5, L115-1, L141-10 à L141-12;

VU le code général des collectivités territoriales et notamment les articles L1111-1 à L1111-6,

VU le code général de la propriété des personnes publiques et notamment les articles L2122-1 à L2122-4 et L3111-1,

VU la loi 82-213 du 02 Mars 1982 relative aux droits et libertés des communes, des départements et des régions, modifiée et complétée par la loi 82-623 du 22 Juillet et par la loi 83-8 du 07 Janvier 1983,

VU le statut de la Commune de Beauvoir-de-Marc, compétente en matière de voirie,

VU l'état des lieux

### **A R R E T E**

#### **ARTICLE 1 – Autorisation**

Le bénéficiaire est autorisé à occuper le domaine public et à exécuter les travaux énoncés dans sa demande, à charge pour lui de se conformer aux dispositions des articles suivants :

#### **ARTICLE 2 – Sécurité et signalisation de chantier**

L'entreprise devra signaler son chantier conformément à l'arrêté de police pris dans le cadre de la présente autorisation en application des dispositions du code de la route et de l'instruction interministérielle sur la signalisation routière (livre I – 8<sup>ème</sup> partie – signalisation temporaire) approuvée par l'arrêté interministériel du 6 Novembre 1992 modifié et de l'instruction sur la signalisation routière prise pour son application.

#### **ARTICLE 3 – Implantation et récolement**

L'implantation sera conforme au projet fourni dans le cadre de la demande et à toute préconisation du gestionnaire.

La conformité des travaux sera contrôlée par le gestionnaire de la voirie au terme du chantier.

L'entreprise fournira un plan de récolement des travaux sous format papier et informatique.

#### **ARTICLE 4 - Ouverture et durée du chantier**

La réalisation des travaux autorisés dans le cadre du présent arrêté ne pourra excéder une durée de 60 jours.

L'ouverture de chantier est fixée au 09/02/2026, pour une durée de 90 jours, conformément à la demande d'autorisation de voirie du 26/01/2026.

#### **ARTICLE 5 – Responsabilité**

Cette autorisation est délivrée à titre personnel et ne peut être cédée.

Son titulaire est responsable tant vis-à-vis de la collectivité représentée par le signataire que vis-à-vis des tiers, des accidents de toute nature qui pourraient résulter de la réalisation de ses travaux ou de l'installation de ses biens mobiliers.



Dans le cas où l'exécution de l'autorisation ne serait pas conforme aux prescriptions techniques définies, le bénéficiaire sera mis en demeure de remédier aux malfaçons, dans un délai au terme duquel le gestionnaire de la voirie se substituera à lui. Les frais de cette intervention seront à la charge du bénéficiaire et récupérés par l'administration comme en matière de contributions directes. Il se devra d'entretenir l'ouvrage implanté sur les dépendances domaniales, à charge pour lui de solliciter l'autorisation d'intervenir pour procéder à cet entretien, du signataire du présent arrêté. Les droits des tiers sont et demeurent expressément réservés.

#### ARTICLE 6 – Validité et renouvellement de l'arrêté, remise en état des lieux

La présente autorisation est délivrée à titre précaire et révocable, et ne confère aucun droit réel à son titulaire : elle peut être retirée à tout moment pour des raisons de gestion de voirie sans qu'il puisse résulter, pour ce dernier, de droit à indemnité.

Elle est consentie, en ce qui concerne l'occupation de la dépendance domaniale pour une durée de 5 jours à compter de la date donnée pour le commencement de son exécution.

En cas de révocation de l'autorisation ou au terme de sa validité en cas de non renouvellement, son bénéficiaire sera tenu, si les circonstances l'exigent, de remettre les lieux dans leur état primitif dans le délai de 10 jours à compter de la révocation ou du terme de l'autorisation. Passé ce délai, en cas d'inexécution, procès-verbal sera dressé à son encontre, et la remise en état des lieux sera exécutée d'office aux frais du bénéficiaire de la présente autorisation.

Le gestionnaire de voirie se réserve le droit de demander le déplacement des ouvrages autorisés aux frais de l'occupant, dès lors que des travaux de voirie s'avèreront nécessaires.

Après réalisation des travaux, l'entreprise doit la remise en état des lieux. Le remblaiement se fera avec les matériaux extraits hors chaussée. Sous la chaussée (zone goudronnée et accotement de 50 cm) le remblaiement se fera en tout venant 0/80 et réglage en 0/25 avec revêtement identique à l'existant. Le revêtement pourra être de l'enrobé à froid si les conditions météorologiques ne permettent pas la réalisation d'enduits. Ces derniers seront réalisés à la bonne période.

#### ARTICLE 7 – Entretien et modification des ouvrages

Les ouvrages établis dans l'emprise du domaine public routier Communal devront être maintenus en bon état d'entretien et rester conformes aux conditions fixées dans la présente autorisation.

Le bénéficiaire devra entretenir les ouvrages réalisés, à charge pour lui de solliciter l'autorisation d'intervenir pour procéder à cet entretien, auprès du gestionnaire de la voirie.

L'entretien de la végétation poussant au pied des ouvrages aériens implantés sur le domaine public est à la charge du bénéficiaire.

Si la dépose de la (des) lignes(s) aérienne(s) est rendue nécessaire pour les travaux d'entretien (élagage notamment) effectués par le gestionnaire de la voirie, le bénéficiaire sera tenu de la déposer et de la reposer à sa charge et sans indemnité.

La remise à niveau des ouvrages situés en surface de la chaussée (regard, bouches à clef, boucles de détection, chambre, etc.) sera à la charge financière du bénéficiaire ou du gestionnaire de l'ouvrage, notamment en cas de réfection généralisée du revêtement par le gestionnaire de la voirie ou de désordres avérés de ces ouvrages.

Fait à Beauvoir-de-Marc, le 27/01/2026.

Le Maire,  
Robert MANDRAND

#### DIFFUSIONS

Le bénéficiaire pour attribution  
La gendarmerie de St Jean-de-Bournay  
Le SDIS de St Jean-de-Bournay  
La Police municipale  
Le service de transport en commun



Conformément aux dispositions de la loi 78-17 du 06/01/1978 relative à l'informatique, aux fichiers et aux libertés, le bénéficiaire est informé qu'il dispose d'un droit d'accès et de rectification qu'il peut exercer, pour les informations le concernant, auprès des services techniques de la Commune ci-dessus désignée.



**Demande de permission ou d'autorisation de voirie, de permis  
de stationnement, ou d'autorisation d'entreprendre des travaux**  
Code de la voirie routière L113-2 ; L115-1 à L116-8 ; L123-8 ; L131-1 à L131-7 ; L141-10 et L141-11  
Code général des collectivités territoriales L2213-6 ; L2215-4 et L2215-5  
**Gestionnaires des réseaux routiers**

803368897



N° 14023\*01

**Le demandeur**

Particulier ☐ service public ☒ maître d'oeuvre ou conducteur d'opération ☐ entreprise ☐

Nom : PARADIS Prénom : Eric  
Dénomination : BIEVRE ISERE COMMUNAUTE Représenté par :  
Adresse Numéro : Extension : Nom de la voie : TSA 70011  
Chez Sogelink  
Code postal 6 9 1 3 4 Localité : DARDILLY CEDEX Pays : France  
Téléphone 0 6 2 5 6 2 4 1 0 3 Indiquez l'indicatif pour le pays étranger :  
Courriel : bievre-isere-communaute-d@demat.sogelink.fr

**Si le bénéficiaire est différent du demandeur**

Nom : ARES TP - ARES TP Prénom :  
Adresse Numéro : 121 Extension : Nom de la voie : MATHIEU DE DOMBASLE  
Code postal 3 8 2 6 0 Localité : LA COTE ST ANDRE Pays : FRANCE  
Téléphone 0 4 7 4 7 9 9 8 9 2 Indiquez l'indicatif pour le pays étranger :  
Courriel : arestp@orange.fr

**Localisation du site concerné par la demande**

Voie concernée : Autoroute n° Route nationale n° Route départementale n° Voie communale n°  
Hors agglomération ☐ En agglomération ☒  
Point de Repère (PR) routier d'origine d'application : + Point de Repère (PR) routier de fin d'application : +  
Adresse Numéro : Extension : Nom de la voie : Chemin de Cul de Bœuf  
Code postal 3 8 4 4 0 Localité : BEAUVOIR DE MARC  
Document d'urbanisme antérieur (déclaration de travaux ou permis de construire) :  
Référence cadastrale : Section(s) : Parcelle(s) : Lieu-dit :

**Nature et date des travaux**

Pose de compteur / branchement aux réseaux <input type="checkbox"/> <sup>(1)</sup> N° de chantier délivré par la Collectivité :			
	Pose de clôtures	Pose de portail (portillon)	Plantations
À l'alignement	oui <input type="checkbox"/> non <input type="checkbox"/>	oui <input type="checkbox"/> non <input type="checkbox"/>	oui <input type="checkbox"/> non <input type="checkbox"/>
En retrait de l'alignement	_____ mètres	_____ mètres	_____ mètres
Dépôt ou Stationnement <input type="checkbox"/> <sup>(2)</sup>	Saillie ou Surplomb <input type="checkbox"/> <sup>(2)</sup>	Aménagement d'accès <input type="checkbox"/> <sup>(2)</sup>	Ouvrages divers <input type="checkbox"/> <sup>(1)</sup>
Station service <input type="checkbox"/>	Renouvellement <input type="checkbox"/>	Création <input type="checkbox"/>	
Autres <input type="checkbox"/>			
Date prévue de début d'application 0 9 0 2 2 0 2 6		Durée d'application (en jours calendaires) : 9 0	
<b>Nota :</b> Pour connaître la délimitation du domaine public routier au droit d'une propriété riveraine, il faut déposer, auprès du gestionnaire de la route concernée et selon les modalités qu'il aura fixées, en complément, une demande d'alignement individuel.			

<sup>(1)</sup> Compléter le cadre ouvrages divers <sup>(2)</sup> compléter le cadre correspondant

<sup>(3)</sup> N° délivré par la Collectivité lorsque vous avez déclaré votre intention de réaliser des travaux. Exemple : N° Lyvia pour Lyon Métropole



Dépôt ou stationnement <sup>(2)</sup>
---------------------------------------

Demande initiale ☒ Prolongation ☐ référence du permis de stationnement : .....  
 Nature du dépôt ou stationnement { Matériaux ☐ Benne ☐ Grue ☐ Etalage ☐  
 Echafaudage ☐ Mobilier urbain ☐ Terrasses de café ☐ Vente le long de la voie ou sur aire de service ☐  
 Autres (à préciser) ☐ : .....

<b>Saillie ou surplomb <sup>(2)</sup></b>
---

Largeur : de la voie    mètres de la saillie    mètres

des trottoirs    mètres Hauteur sous saillie    mètres

Aménagement d'accès <sup>(2)</sup>	
1	Aménagement d'accès
2	Aménagement d'accès
3	Aménagement d'accès
4	Aménagement d'accès
5	Aménagement d'accès
6	Aménagement d'accès
7	Aménagement d'accès
8	Aménagement d'accès
9	Aménagement d'accès
10	Aménagement d'accès
11	Aménagement d'accès
12	Aménagement d'accès
13	Aménagement d'accès
14	Aménagement d'accès
15	Aménagement d'accès
16	Aménagement d'accès
17	Aménagement d'accès
18	Aménagement d'accès
19	Aménagement d'accès
20	Aménagement d'accès
21	Aménagement d'accès
22	Aménagement d'accès
23	Aménagement d'accès
24	Aménagement d'accès
25	Aménagement d'accès
26	Aménagement d'accès
27	Aménagement d'accès
28	Aménagement d'accès
29	Aménagement d'accès
30	Aménagement d'accès
31	Aménagement d'accès
32	Aménagement d'accès
33	Aménagement d'accès
34	Aménagement d'accès
35	Aménagement d'accès
36	Aménagement d'accès
37	Aménagement d'accès
38	Aménagement d'accès
39	Aménagement d'accès
40	Aménagement d'accès
41	Aménagement d'accès
42	Aménagement d'accès
43	Aménagement d'accès
44	Aménagement d'accès
45	Aménagement d'accès
46	Aménagement d'accès
47	Aménagement d'accès
48	Aménagement d'accès
49	Aménagement d'accès
50	Aménagement d'accès
51	Aménagement d'accès
52	Aménagement d'accès
53	Aménagement d'accès
54	Aménagement d'accès
55	Aménagement d'accès
56	Aménagement d'accès
57	Aménagement d'accès
58	Aménagement d'accès
59	Aménagement d'accès
60	Aménagement d'accès
61	Aménagement d'accès
62	Aménagement d'accès
63	Aménagement d'accès
64	Aménagement d'accès
65	Aménagement d'accès
66	Aménagement d'accès
67	Aménagement d'accès
68	Aménagement d'accès
69	Aménagement d'accès
70	Aménagement d'accès
71	Aménagement d'accès
72	Aménagement d'accès
73	Aménagement d'accès
74	Aménagement d'accès
75	Aménagement d'accès
76	Aménagement d'accès
77	Aménagement d'accès
78	Aménagement d'accès
79	Aménagement d'accès
80	Aménagement d'accès
81	Aménagement d'accès
82	Aménagement d'accès
83	Aménagement d'accès
84	Aménagement d'accès
85	Aménagement d'accès
86	Aménagement d'accès
87	Aménagement d'accès
88	Aménagement d'accès
89	Aménagement d'accès
90	Aménagement d'accès
91	Aménagement d'accès
92	Aménagement d'accès
93	Aménagement d'accès
94	Aménagement d'accès
95	Aménagement d'accès
96	Aménagement d'accès
97	Aménagement d'accès
98	Aménagement d'accès
99	Aménagement d'accès
100	Aménagement d'accès

Avec franchissement de fossé ☐ : Diamètre du tuyau  millimètre Longueur  mètres

Distance par rapport à l'axe de la chaussée  mètres Nature du tuyau : .....

Sans franchissement de fossé ☐ Largeur de l'aménagement  mètres

Ouvrages divers <sup>(1)</sup>	
1	1
2	2
3	3
4	4
5	5
6	6
7	7
8	8
9	9
10	10
11	11
12	12
13	13
14	14
15	15
16	16
17	17
18	18
19	19
20	20
21	21
22	22
23	23
24	24
25	25
26	26
27	27
28	28
29	29
30	30
31	31
32	32
33	33
34	34
35	35
36	36
37	37
38	38
39	39
40	40
41	41
42	42
43	43
44	44
45	45
46	46
47	47
48	48
49	49
50	50
51	51
52	52
53	53
54	54
55	55
56	56
57	57
58	58
59	59
60	60
61	61
62	62
63	63
64	64
65	65
66	66
67	67
68	68
69	69
70	70
71	71
72	72
73	73
74	74
75	75
76	76
77	77
78	78
79	79
80	80
81	81
82	82
83	83
84	84
85	85
86	86
87	87
88	88
89	89
90	90
91	91
92	92
93	93
94	94
95	95
96	96
97	97
98	98
99	99
100	100

Travaux sur ouvrages existants ☐ Installation nouvelle ☒

Réseaux aériens ou souterrains ou branchement :

Eau potable ☒ Eaux pluviales ☐ GDF ☐ Opérateurs réseaux ☐  
 Eaux usées ☒ EDF ☐ Autres (à préciser) ☒ : Réalisation de tranchées prévue.....

...

Sous voirie

Tranchée longitudinale  mètres

Tranchée transversale  mètres

Fonçage  mètres

Sous accotement ou trottoirs

Tranchée longitudinale  mètres

Tranchée transversale  mètres

Fonçage  mètres

Aménagement de surface ou équipements :

Stationnement ☐ Arrêt bus ☐ Passage supérieur ou inférieur ☐ Équipements de la route ☐  
 Autres (à préciser) ☐ : .....

## Pièces jointes à la demande

Afin de permettre et de faciliter la compréhension et l'instruction du dossier, la demande d'autorisation est accompagnée des pièces suivantes détaillées par nature de travaux.

1 - Pour toute demande

Plan de situation 1/10 000 ou 1/20 000<sup>ème</sup> ☐ Plan de localisation précis 1/1 000 ou 1/ 2 000<sup>ème</sup> ☐ (3) Photos ☐

## 2 - Pièces complémentaires par nature de demande

2a - Clôtures/portails/Plantations/Dépôt ou stationnement/surplomb  
Coupes longitudinales et transversales indiquant l'emprise occupée du domaine public

2b - Aménagement d'accès/ouvrages divers portant atteinte au patrimoine

Plan des ouvrages projetés 1/200 ou 1/500<sup>ème</sup> ☐ Cahiers des coupes techniques de tranchées 1/50<sup>ème</sup> ☐

Plan de détails de franchissement des points singuliers 1/50<sup>ème</sup> ☐

2c - Station service : Plan d'implantation des pistes avec signalisation de police 1/200 ou 1/500<sup>ème</sup> 

J'atteste de l'exactitude des informations fournies ☒

Fait à : DARDILLY CEDEX Le : 2 6 0 1 2 0 2 6

Nom : PARADIS Prénom : Eric Qualité : .....

 Signature  
certifiée **Sogelink**



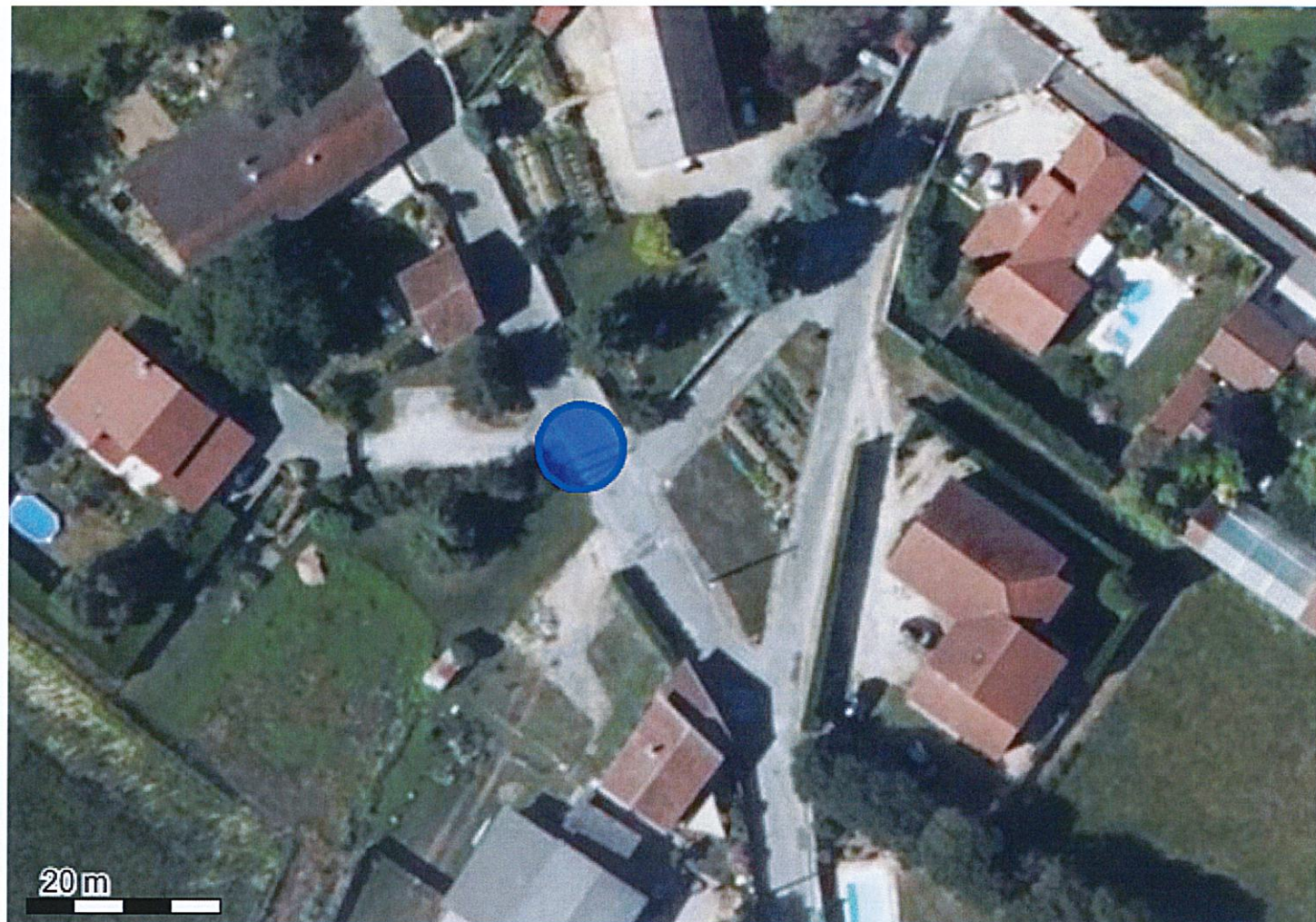

Système géodésique : WGS 84  
EPSG : 4326

Emprise au format GML :

```
<gml:MultiPolygon xmlns:gml='http://www.opengis.net/gml' srsName='EPSG:4326'><gml:polygonMember><gml:Polygon><gml:
outerBoundaryIs><gml:LinearRing><gml:coordinates>5.0782781,45.52180879 5.07827137,45.52181507 5.07826302,45.5218203
5.07825337,45.52182429 5.0782428,45.52182689 5.07823171,45.52182799 5.07822052,45.52182755 5.07820967,45.5218256
5.07819957,45.5218222 5.07819062,45.52181748 5.07818315,45.52181163 5.07817745,45.52180487 5.07817375,45.52179746
5.07817217,45.52178969 5.0781728,45.52178185 5.07817559,45.52177425 5.07818044,45.52176718 5.07818717,45.5217609
5.07819552,45.52175567 5.07820517,45.52175168 5.07821574,45.52174908 5.07822684,45.52174798 5.07823802,45.52174842
5.07824887,45.52175037 5.07825897,45.52175377 5.07826792,45.52175849 5.07827539,45.52176434 5.07828109,45.5217711
5.0782848,45.52177851 5.07828637,45.52178628 5.07828575,45.52179412 5.07828295,45.52180172 5.0782781,45.52180879</gml:coordinates><
/gml:LinearRing></gml:outerBoundaryIs></gml:Polygon></gml:polygonMember></gml:MultiPolygon>
```

#### Polygone 1

```
(45.521809 5.078278);(45.521815 5.078271);(45.521820 5.078263);(45.521824 5.078253);(45.521827 5.078243);(45.521828 5.078232);
(45.521828 5.078221);(45.521826 5.078210);(45.521822 5.078200);(45.521817 5.078191);(45.521812 5.078183);(45.521805 5.078177);
(45.521797 5.078174);(45.521790 5.078172);(45.521782 5.078173);(45.521774 5.078176);(45.521767 5.078180);(45.521761 5.078187);
(45.521756 5.078196);(45.521752 5.078205);(45.521749 5.078216);(45.521748 5.078227);(45.521748 5.078238);(45.521750 5.078249);
(45.521754 5.078259);(45.521758 5.078268);(45.521764 5.078275);(45.521771 5.078281);(45.521779 5.078285);(45.521786 5.078286);
(45.521794 5.078286);(45.521802 5.078283);(45.521809 5.078278);
```

