

Numéro de dossier : 26-BEA-21  
Dossier suivi par : M. MANDRAND Robert  
Tél : 06 72 81 34 14

**ARRETE DE POLICE PORTANT  
REGLEMENTATION DE LA CIRCULATION  
N°21-2026**

**LE MAIRE**

- VU** le code de la route,  
**VU** le code général des collectivités territoriales,  
**VU** le code de la voirie routière,  
**VU** la loi 82-213 du 2 Mars 1982 relative aux droits et libertés des communes, des départements et des régions, modifiée et complétée par la loi 82-623 du 22 Juillet 1982 et par la loi 83-8 du 7 Janvier 1983.  
**VU** l'instruction interministérielle sur la signalisation routière (livre I, huitième partie : signalisation temporaire) approuvée par l'arrêté interministériel du 6 Novembre 1992,  
**VU** la demande d'arrêté formulée par CL RESEAUX  
Représenté par : Mme CHARROIN Floryne  
☎ 04 74 84 22 65  
Mail : cl-reseaux-d@demat.sogelink.fr

Pour procéder : **Ouverture de tranchée sous chaussée et sur accotement pour le raccordement ENEDIS de M. SERMET Thibault  
1348 Chemin de chasse- 38440 Beauvoir-de-Marc.**

CONSIDERANT, qu'aucune occupation du domaine public ne saurait être admise sans conditions qui permettent de respecter la liberté et la commodité de la circulation, de préserver la sécurité des usagers et des tiers, d'en assurer une utilisation conforme à sa destination et d'en garantir la conservation.

**Que seule une fermeture de la circulation permet d'y répondre, avec l'organisation d'une déviation par la RD 53B et le chemin de cul de bœuf.**

**A R R E T E**

**ARTICLE 1 :** CL Réseaux est autorisée à fermer ponctuellement la circulation sur la voie concernée et à mettre en place une déviation par la RD 53B et le chemin de cul de bœuf, pour les véhicules légers seulement, le 25 juin 2026.

**ARTICLE 2** Les panneaux de pré signalisation seront mis en place aux abords de la zone concernée par le demandeur.

**ARTICLE 3 :** Le stationnement sera interdit et considéré comme gênant au droit et aux abords du chantier.

**ARTICLE 4 :** La signalisation et la pré signalisation du chantier seront mises en place au minimum 48h avant le début des travaux par le demandeur désigné à l'article 1<sup>er</sup> en concertation avec les Services de voirie (06 72 81 34 14) et seront conformes aux prescriptions de l'instruction interministérielle du 6 Novembre 1992, livre 1<sup>er</sup>, 8<sup>ème</sup> partie.

**ARTICLE 5 :** Toute modification (démontage, déplacement ou masquage) de la signalisation verticale relative à la circulation routière, sans l'accord préalable du service concerné de la Ville, est interdite.

**ARTICLE 6 :** A aucun moment les ouvrages d'assainissement et d'évacuation des eaux pluviales ne devront être obstrués.

Les opérations de nettoyage des abords du chantier devront être effectuées au fur et à mesure de l'avancement de ce dernier. Elles devront être impérativement achevées à la date de fin des travaux.

**ARTICLE 7 :** Les services de Police sont habilités à prendre toutes les mesures complémentaires nécessaires à la protection du chantier et à la sécurité des personnes et des biens. A ce titre, ils pourront moduler la circulation en fonction des impératifs et faire intervenir la fourrière en cas de stationnement gênant.

**ARTICLE 8 :** Le présent arrêté sera transcrit sur le registre des arrêtés du maire et fera l'objet d'une publication et d'un affichage selon les règles en vigueur. Ampliations en seront adressées Monsieur le Commandant de la Brigade de la Gendarmerie, Monsieur le Lieutenant du Centre de Secours, Monsieur le Chef de la Police Municipale, au service du transport du Département.

**ARTICLE 9 :** Monsieur le Maire de la commune de BEAUVOIR DE MARC,  
Le bénéficiaire,  
Sont chargés, chacun en ce qui le concerne, de l'application du présent arrêté.

Fait à BEAUVOIR DE MARC, le 08/06/2026.

Le Maire,

Conformément aux dispositions de la loi 78-17 du 6/01/1978 relative à l'informatique, aux fichiers et aux libertés, le bénéficiaire est informé qu'il dispose d'un droit d'accès et de rectification qu'il peut exercer, pour les informations le concernant, auprès de la Commune de BEAUVOIR-DE-MARC.

La présente décision pourra faire l'objet d'un recours devant le Tribunal Administratif compétent dans les 2 mois à compter de sa notification.



# Demande d'arrêt de police de la circulation

Code de la route L411-1 à L411-7  
Code général des collectivités territoriales L2213-1 à L2213-6.1

Gestionnaires des réseaux routiers

803531811



N° 14024\*01

**Le demandeur** Particulier  Service public  Maître d'œuvre ou conducteur d'opération  Entreprise

Nom : **CHARROIN** Prénom : **Floryne**  
Dénomination : **CL RESEAUX** Représenté par :  
Adresse Numéro : Extension : Nom de la voie : **TSA 70011**  
**Chez Sogelink**  
Code postal **6 9 1 3 4** Localité : **DARDILLY CEDEX** Pays : **France**  
Téléphone **0 4 7 4 8 4 2 2 6 5** Indiquez l'indicatif pour le pays étranger :  
Courriel : **cl-reseaux-d@demat.sogelink.fr**

Si le bénéficiaire est différent du demandeur

Nom : Prénom :  
Adresse Numéro : Extension : Nom de la voie :  
Code postal Localité : Pays :  
Téléphone Indiquez l'indicatif pour le pays étranger :  
Courriel :

## Localisation du site concerné par la demande

Voie concernée : Autoroute n° Route nationale n° Route départementale n° Voie communale n°  
Hors agglomération  En agglomération   
Point de Repère (PR) routier d'origine d'application : + Point de Repère (PR) routier de fin d'application : +  
Adresse Numéro : Extension : Nom de la voie : **Chemin de Chasse**  
Code postal **3 8 4 4 0** Localité : **BEAUVOIR DE MARC**

## Nature et date des travaux

Permission de voirie antérieure : Oui  Non  Si oui indiquer la référence :  
Description des travaux : **ouverture de tranchée sous chaussée et sur accotement pour le raccordement ENEDIS de Mr SERMET (voir études en pièce jointe)**  
N° de chantier délivré par la Collectivité <sup>(0)</sup> :  
Date prévue de début des travaux : **2 5 0 6 2 0 2 6** Durée des travaux (en jours calendaires) : **1**

## Réglementation souhaitée

Durée de la réglementation (en jours calendaires) : **1** Date de début de réglementation **2 5 0 6 2 0 2 6**  
Restriction sur section courante  Restriction sur bretelles   
Sens de circulation concerné : Deux sens de circulation  Sens des Points de Repères (PR) croissants   
Sens des Points de Repères (PR) décroissants  Fermeture à la circulation   
Basculement de circulation sur chaussée opposée   
Circulation alternée : Par feux tricolores  Manuellement   
Restriction de chaussée :  
Neutralisation de la bande d'arrêt d'urgence (BAU)  Empiètement sur chaussée  largeur de voie maintenue  
Suppression de voie  nombre de voie(s) supprimée(s)

<sup>(0)</sup> N° délivré par la Collectivité lorsque vous avez déclaré votre intention de réaliser des travaux. Exemple : N° Lyvia pour Lyon Métropole

Interdiction de :

Circuler

Véhicules légers   
poids lourds

Stationner

véhicules légers   
poids lourds

Dépasser

véhicules légers   
poids lourds

Vitesse limitée à :   km/h

Itinéraire de déviation (à préciser par sens) :

.....  
.....  
.....

Autres prescriptions :

.....  
.....  
.....

**La pose, le maintien ou le retrait de la signalisation spécifique au chantier sont effectués par :**

Le demandeur  Une entreprise spécialité

Nom : ..... Prénom : .....

Dénomination : ..... Représenté par : .....

Adresse Numéro : ..... Extension : ..... Nom de la voie : .....

Code postal      Localité : ..... Pays : .....

Téléphone         Indiquez l'indicatif pour le pays étranger :

Courriel : .....

**Pièces jointes à la demande**

Afin de faciliter la compréhension et l'instruction du dossier, la demande d'arrêté est accompagnée d'un dossier comprenant :

Une notice détaillée avec notamment l'évaluation de la gêne occasionnée au usagers

Plan de situation 1/10 ou 1/20 000<sup>ème</sup>  Plan des travaux 1/200 ou 1/ 500<sup>ème</sup>  Schéma de signalisation

Itinéraire de déviation 1/2 000 ou 1/5 000<sup>ème</sup>

J'atteste de l'exactitude des informations fournies

Fait à : DARDILLY CEDEX

Le : 0 2 0 6 2 0 2 6

Nom : SARTRE Prénom : David Qualité : .....

 Sogelink<sup>®</sup>



N° OSR :	43619580
Nom du client :	SERMET
Lieux d'intervention :	BEAUVOIR DE MARC

Matricule Compteur	
Index	
Puissance Contrat	

### ETUDE TECHNIQUE

A déposer cable de branchement

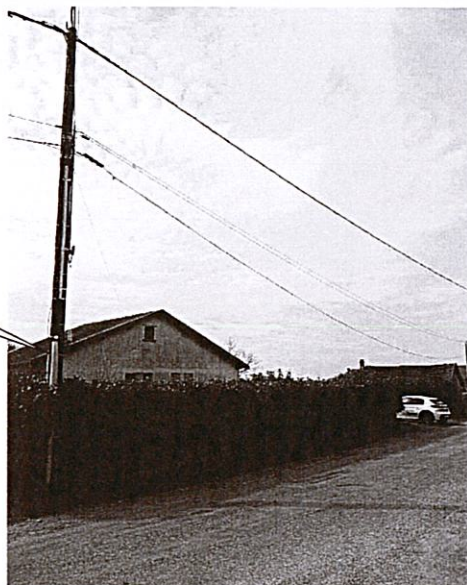

A déposer panneau bois  
C/C+ cptr N°698 + disj

